

1:100  
OCELOVÉ PŘEKLADY V MÍSTĚ BOURANÝCH OTVORŮ

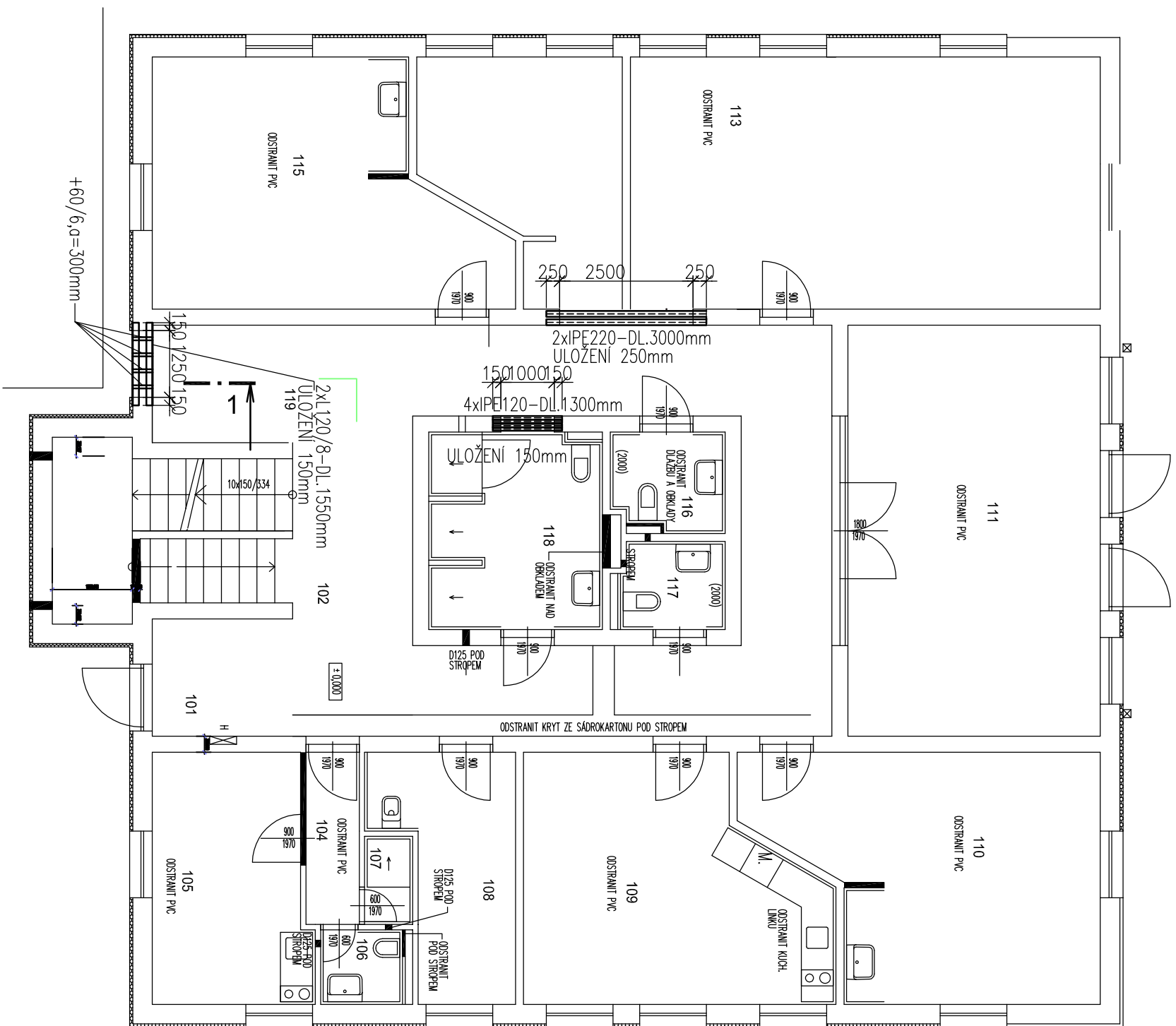

# PŘÍKLAD OSAZENÍ OCELOVÝCH PŘEKLADŮ V 1.NP

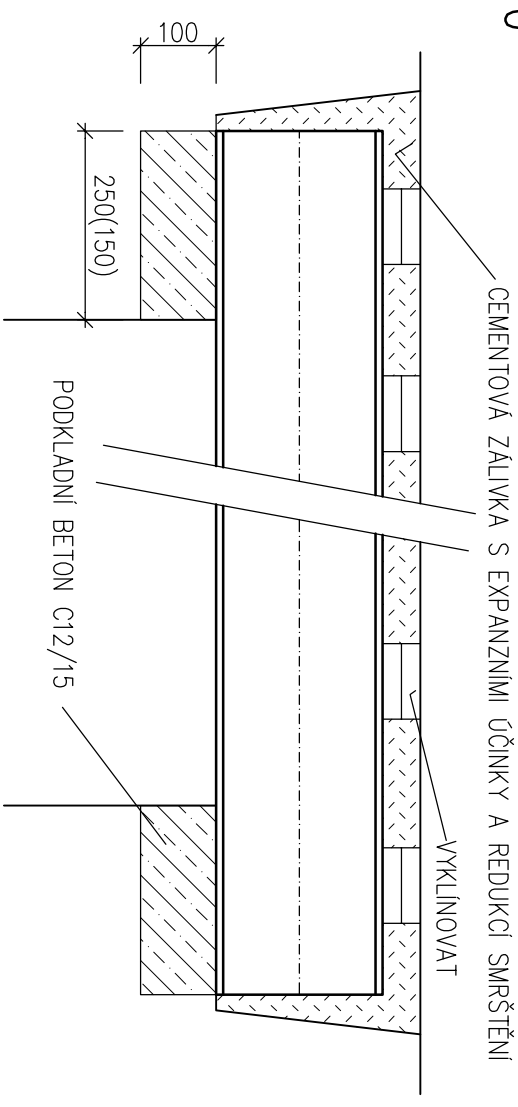

ŘEZ 1  
1:10

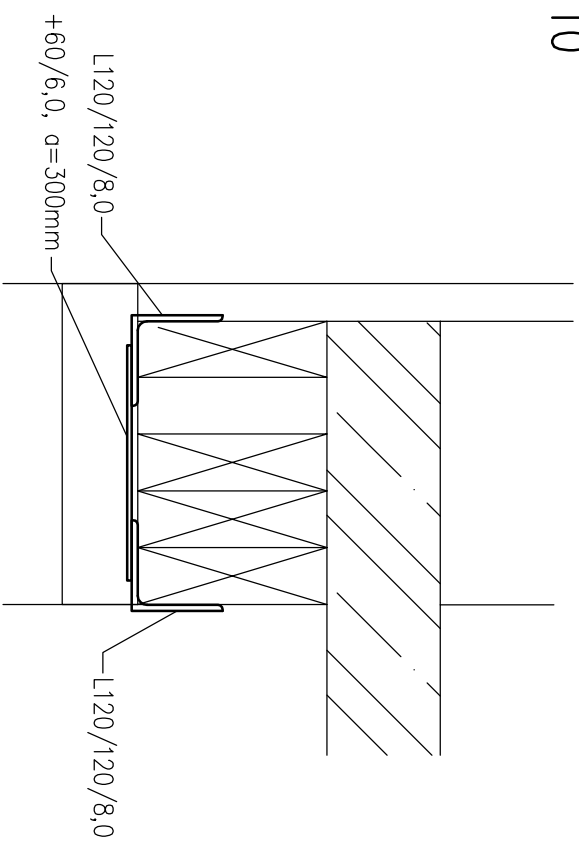

PODKLADNÍ BETON: C12/15

OCEL: S235 JR

|   |  |                     |              |   |
|---|--|---------------------|--------------|---|
| Hlavní projektant   | Zodp. projektant                                   | Kreslí              | Objednatel   | <br>Ing. Jaroslav Fojtů<br>Tovačovského 278/4<br>767 01 Kroměříž<br>mobil.: 727 886 400<br>mail.: jaroslav.fojtu@seznam.cz |
|   | Ing. Jaroslav Fojtů                                | Ing. Jaroslav Fojtů | ING. J. BURÝ |   |
|   |  |                     |              |   |
|   |  |                     |              |   |
| Kraj:   | Zlínský kraj, místo stavby: Kroměříž               |                     |              |   |
| Investor:   | MĚSTO KROMĚŘÍŽ, VELKÉ NÁMĚSTÍ 115, 767 01 KROMĚŘÍŽ |                     |              |   |
| AKCE <b>PŘESTAVBA PAVILONU L V DOZP BARBORKA NA DENNÍ STACIONÁŘ</b> |  |                     |              |   |
| SO 24 PAVILON L   |  |                     |              |   |
| Obsah: D.1.2a STAVEBNĚ KONSTRUKČNÍ ŘEŠENÍ - betonové konstrukce     |  |                     |              |   |
| OCELOVÉ PŘEKLADY V MÍSTECH BOURANÝCH OTVORŮ                         |  |                     |              |   |
| MĚŘÍTKO   |  | ČÍS. VÝKR.          |              |   |
| 1:100, 1:10   |  | D.1.2a-109          |              |   |